

COMUNE DI OSILO
 PROVINCIA DI SASSARI

VARIANTE AL
 PIANO PARTICOLAREGGIATO
 DEL CENTRO STORICO
 ZONA A1

REGIONE AUTONOMA DELLA SARDEGNA
 ALLEGATO ALLA REGIONE DEI SERVIZI
 CULTURALI, INFORMAZIONE, SPETTACOLO E SPORT
 GRAFICO N. 33
 Per il provvedimento emanato ai sensi della Legge
 89-6-1999, n. 1497 vedi grafico numero uno.

Regione Aut. della Sardegna
 Assessorato Pubblica Istruzione,
 Beni Culturali, Informazione,
 Spettacolo e Sport
 ☆ 01 MAR. 2001 ☆
 PROT. N. 2431 POS. N. 86/8P

Dott. Arch. Pier Paolo Ganadu Piazza Castello, 11 - tel. 079/23.57.97

Tavola n.	Elaborato:
4. 10.0	ISOLATO 10: PROFILI REGOLATORI

Scala: 1:200 Data: Ottobre 96 Agg.: Agg.:

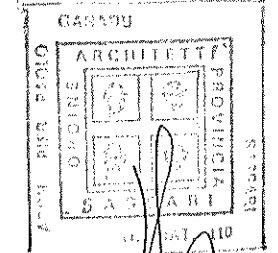
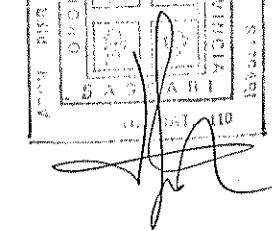
Il Progettista

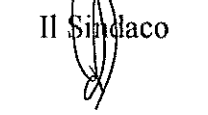

Il Sindaco

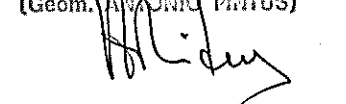
COMUNE DI OSILO
 UFFICIO TECNICO
 1995/95

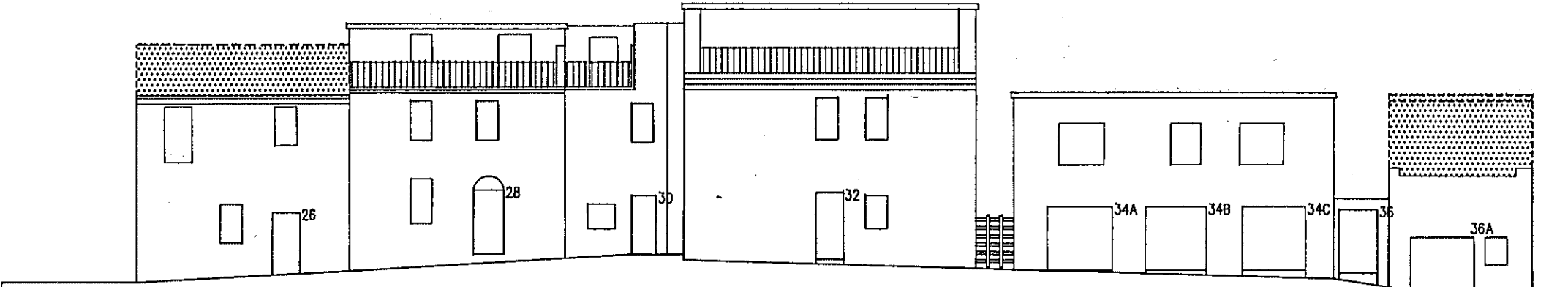
Il Capo Ufficio Tecnico
 IL RESPONSABILE
 DELL'UFFICIO TECNICO
 (Geom. ANTONIO PINTUS)



VIA	BRANCALEONE DORIA					
UNITA' N.	01	02	03	04	05	06
SCHEDA N.	10.01	10.02	10.03	10.04	10.05	10.06